



### **HOTĂRÂREA Nr.54**

din 26.04.2022

privind aprobarea rectificării suprafeței parcelei evidențiate în CF nr. 306064 Nădlac și CF nr. 301521 Nădlac

Consiliul Local al orașului Nădlac, întrunit în ședința ordinară din data de 26.04.2022

Având în vedere:

- inițiativa primarului orașului Nădlac, exprimată prin referatul de aprobare înregistrat cu nr. 2507/15.04.2022
- referatul arhitectului-șef din cadrul primăriei nr.2506/15.04.2022
- prevederile Legii nr. 7/1996 a cadastrului și publicității imobiliare, republicată, actualizată
- prevederile art. 219 din anexa la Ordinul nr.700 din 9 iulie 2014 privind aprobarea Regulamentului de avizare, recepție și înscriere în evidențele de cadastru și carte funciară
- prevederile art.129(2), lit."c" din Ordonanța de Urgență nr.57/2019 privind Codul administrativ, actualizată
- avizul favorabil al comisiei pentru activități economico-financiare, agricultură, juridică și de disciplină
- avizul favorabil al comisiei pentru amenajarea teritoriului și urbanism, protecție mediu și turism, administrație publică locală

În temeiul prevederilor art.139(3) lit."g" din Ordonanța de Urgență nr.57/2019 privind Codul administrativ, actualizată

### **HOTĂRĂȘTE :**

**Art.1.** Se aprobă rectificarea suprafeței parcelei nr. cadastral 306064, evidențiată în CF nr. 306064 Nădlac din 10247 mp- cât figurează în acte, în 8182 mp- cât rezultă din măsurători, conform planului de amplasament și delimitare a imobilului- anexa nr.1 care face parte integrantă din prezenta hotărâre.

**Art.2.** Se aprobă rectificarea suprafeței parcelei nr. cadastral 301521, evidențiată în CF nr. 301521 Nădlac din 9604 mp- cât figurează în acte, în 8272 mp- cât rezultă din măsurători, conform planului de amplasament și delimitare a imobilului- anexa nr.2 care face parte integrantă din prezenta hotărâre.

**Art.3.** Prezenta hotărâre se va duce la îndeplinire de către primăria orașului Nădlac și se va depune la Oficiul de Cadastru și Publicitate Imobiliară, Biroul de Carte Funciară Arad în vederea înscrierii în Cartea Funciară a orașului Nădlac.

**Art.4.** Prezenta hotărâre se duce la îndeplinire de către primarul orașului Nădlac și se comunică către:

- Oficiul de Cadastru și Publicitate Imobiliară, Biroul de Carte Funciară Arad

- Instituția Prefectului- Județul Arad, Serviciul Juridic și Contencios Administrativ- Compartimentul Controlul Legalității Actelor și Contencios

PREȘEDINTE DE ȘEDINȚĂ  
**DUȘAN SOMRAK**

CONTRASEMNEAZĂ PENTRU LEGALITATE  
SECRETAR GENERAL  
**ALEXANDRU GROS**

ICF/4 ex

# Plan de amplasament si delimitare a imobilului

## Scara 1:1000

Nr. cadastral	Suprafața măsurată a imobilului (mp)	Adresa imobilului
301521	8272	intravilan Nadlac
Nr. Carte Funciară	Unitatea Administrativ Teritorială (UAT)	
301521	Nadlac	

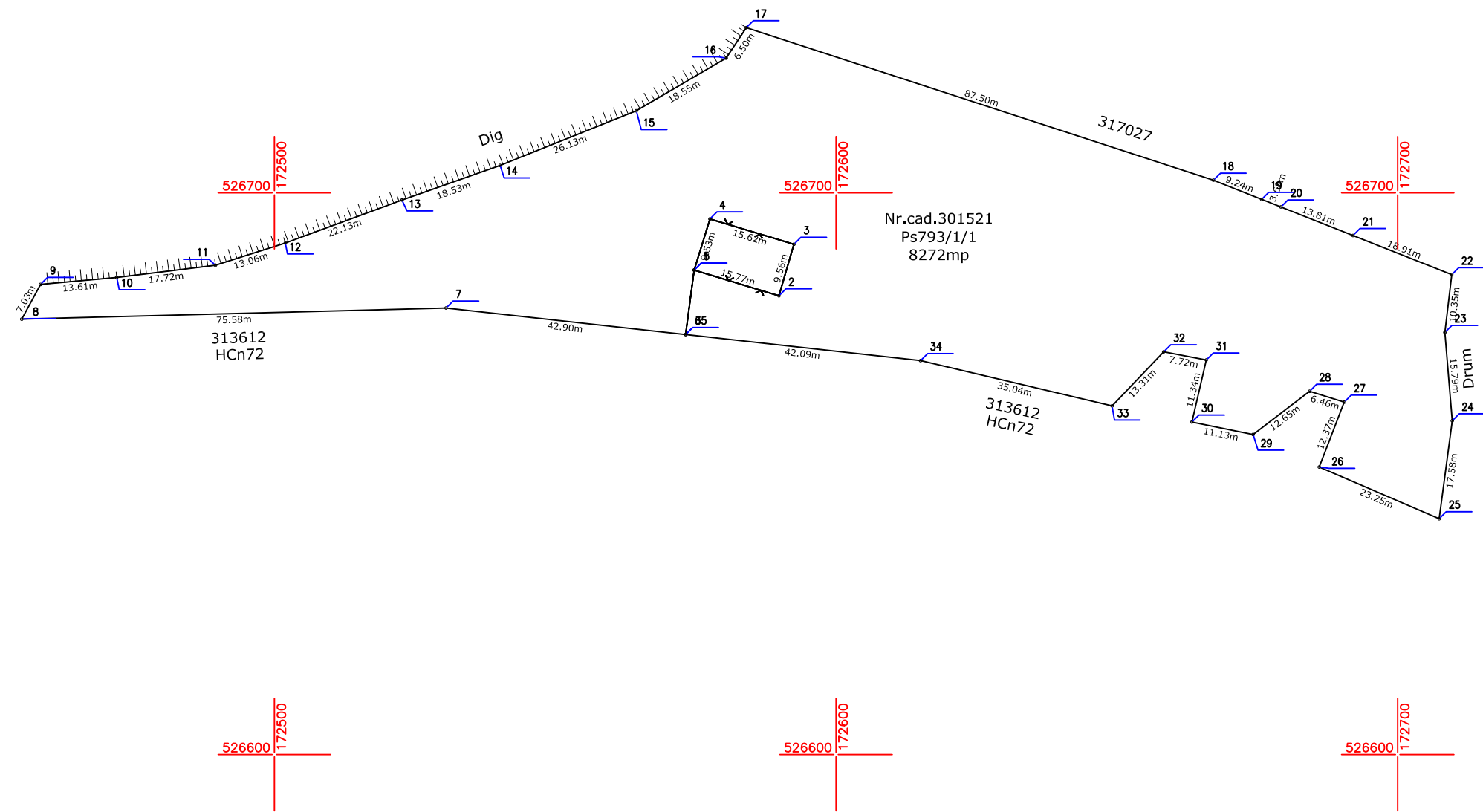

**A. Date referitoare la teren**

Nr. parcelă	Categorie de folosință	Suprafața (mp)	Mențiuni
1	Ps	8272	Teren neimprejuit
Total		8272	

**B. Date referitoare la construcții**

Cod	Destinația	Suprafața construită la sol (mp)	Mențiuni
Total			

**Suprafața totală măsurată a imobilului = 8272 mp**

**Suprafața din act = 9604 mp**

<p style="text-align: center;"><b>Executant S.C. GEO-TOPO S.R.L.</b></p> <p style="text-align: center;">Confirm executarea măsurătorilor la teren, corectitudinea întocmirii documentației cadastrale și corespondența acesteia cu realitatea din teren</p> <div style="text-align: center;"> </div> <p style="text-align: center;">Semnătura și ștampila Data 14.04.2022</p>	<p style="text-align: center;"><b>Inspector</b></p> <p style="text-align: center;">Confirm introducerea imobilului în baza de date integrată și atribuirea numărului cadastral</p> <p style="text-align: center;">Semnătura și parafa Data .....</p> <p style="text-align: center;">Ștampila BCPI</p>
---	---

Plan de amplasament si delimitare a imobilului  
Scara 1:1000

Nr. cadastral	Suprafata masurata a imobilului (mp)	Adresa imobilului
306064	8182	Strada Vasile Goldis
Nr. Carte Funciara	Unitatea Administrativ Teritoriala (UAT)	
306064	Nadlac	

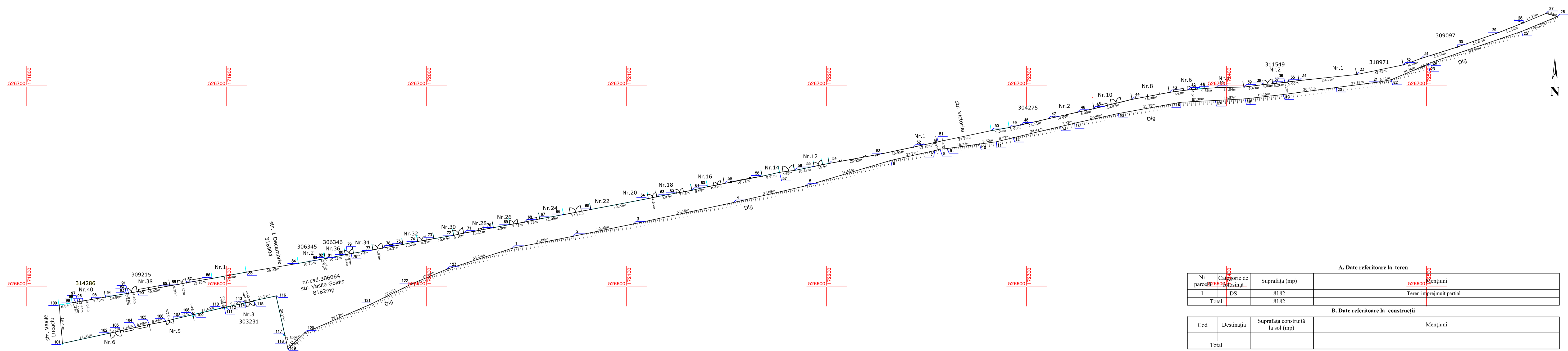

**A. Date referitoare la teren**

Nr. parcelă	Categorie de teren	Suprafata (mp)	Mențiuni
1	DS	8182	Teren imprejuiat partial
<b>Total</b>		<b>8182</b>	

**B. Date referitoare la construcții**

Cod	Destinația	Suprafata construita la sol (mp)	Mențiuni
<b>Total</b>			

Suprafata totala masurata a imobilului = 8182 mp  
Suprafata din act = 10247 mp

<p><b>Executanți S.C. GEO-TOPO S.R.L.</b> Confirm executarea măsurătorilor la teren, corectitudinea înregistrării documentației cadastrale și corespondența acesteia cu realitatea din teren</p> <p>Seria RO-B-J Nr. 1610      Seria RO-B-F / Nr. 1671 S.C. GEO-TOPO S.R.L.      BĂIAȘU GABRIELA</p> <p>Semnătura și ștampila Data 14.04.2022</p>	<p><b>Inspector</b></p> <p>Confirm introducerea imobilului în baza de date integrată și atribuirea numărului cadastral</p> <p>Semnătura și parafa Data .....</p> <p>Ștampila BCPI</p>
---	---