

Plan de amplasament si delimitare a imobilului
Scara 1:1000

Nr. cadastral 503002	Suprafața măsurată a imobilului (mp) 708	Adresa imobilului intravilan Nadlac
Nr. Carte Funciară	Unitatea Administrativ Teritorială (UAT) Nadlac	

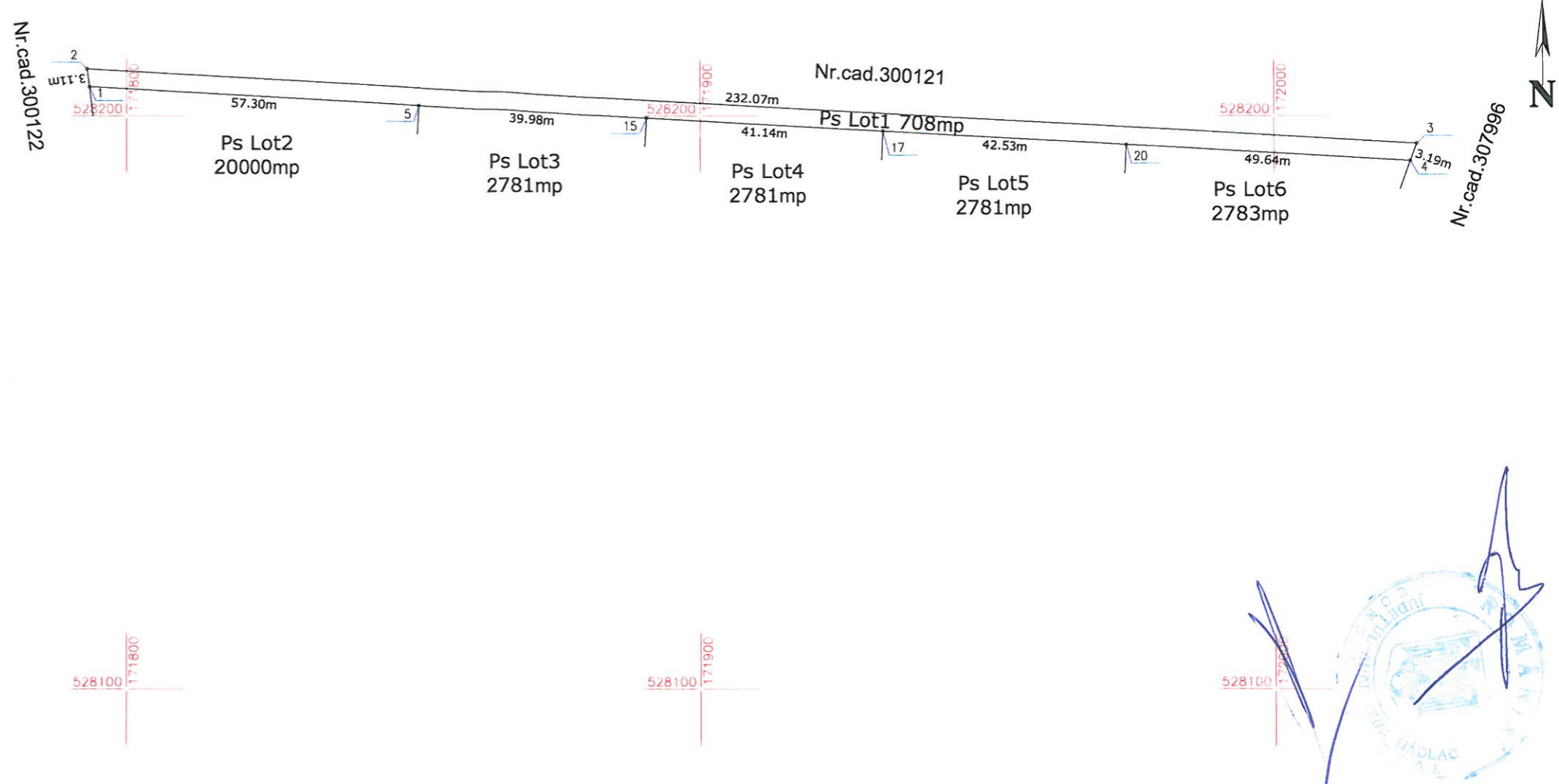

A. Date referitoare la teren

Nr. parcelă	Categorie de folosință	Suprafața (mp)	Mențiuni
Lot1	Ps	708	Teren neimprejmuit - nr.cad.300119-Lot1
Total		708	

B. Date referitoare la construcții

Cod	Destinația	Suprafața construită la sol (mp)	Mențiuni
Total			

Suprafața totală măsurată a imobilului = 708 mp
Suprafața din act = 708 mp

<p>Executant S.C. GEO-TOPO S.R.L.</p> <p>Confirm executarea măsurătorilor la teren, corectitudinea întocmirii documentației cadastrale și corespondența acesteia cu realitatea din teren</p> <p>DE AUTORIZARE</p> <p>Semnătura și ștampila</p> <p>BUTU DAN</p> <p>Data 26.01.2018</p>	<p>Inspector</p> <p>Confirm introducerea imobilului în baza de date integrată și atribuirea numărului cadastral</p> <p>Oficiul de Cadastru și Publicitate Imobiliară ARAD</p> <p>Nume și prenume UNARIU SEBASTIAN</p> <p>Funcția consilier</p> <p>Semnătura și parafa</p> <p>Data 10.02.2018</p> <p>Ștampila BCPI</p>
--	---