

Plan de amplasament si delimitare a imobilului cu propunerea de dezlipire
Scara 1:1000

Anexa 1.36

Nr. cadastral	Suprafata masurata a imobilului (mp)	Adresa imobilului
300119	13834	intravilan Nadlac
Nr. Carte Funciara	Unitatea Administrativ Teritoriala (UAT)	
300119	Nadlac	

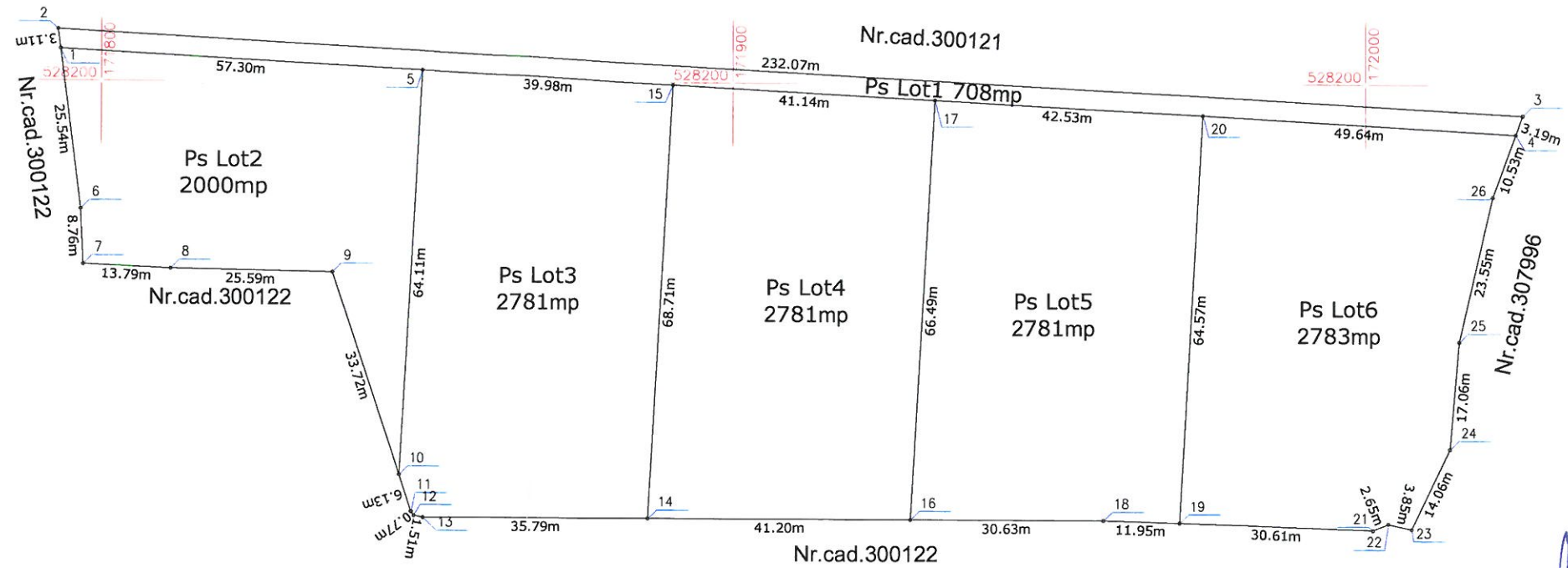

Situatia actuala (inainte de dezlipire)				Situatia viitoare (dupa dezlipire)				
Nr. cad.	Sup. din acte (mp)	Categoria de folosinta	Descrierea imobilului	Nr. cad.	Sup. din acte (mp)	Categoria de folosinta	Descrierea imobilului	
300119	13834	Ps	Teren intravilan	309002	Lot1	708	Ps	Teren intravilan
				309003	Lot2	2000	Ps	Teren intravilan
				309004	Lot3	2781	Ps	Teren intravilan
				309005	Lot4	2781	Ps	Teren intravilan
				309006	Lot5	2781	Ps	Teren intravilan
				309007	Lot6	2783	Ps	Teren intravilan
Total	13834			Total	13834			

Executant S.C. GEO-TOPO S.R.L.

Confirm executarea măsurătorilor la teren, corectitudinea întocmirii documentației cadastrale și corespondența acesteia cu realitatea din teren

Semnătura și ștampila
S.C. GEO-TOPO S.R.L.
Data 26.01.2018

Inspector

Confirm introducerea imobilului în baza de date integrată și atribuirea numărului cadastral

Semnătura și ștampila
Nume și prenume: UNIARU SEBASTIAN
Funcția consilier

Ștampila BCPI

05-02-2018