

Plan de amplasament si delimitare a imobilului
Scara 1:1000

Nr. cadastral 309009	Suprafața măsurată a imobilului (mp) 3630	Adresa imobilului intravilan Nadlac
Nr. Carte Funciară	Unitatea Administrativ Teritorială (UAT) Nadlac	

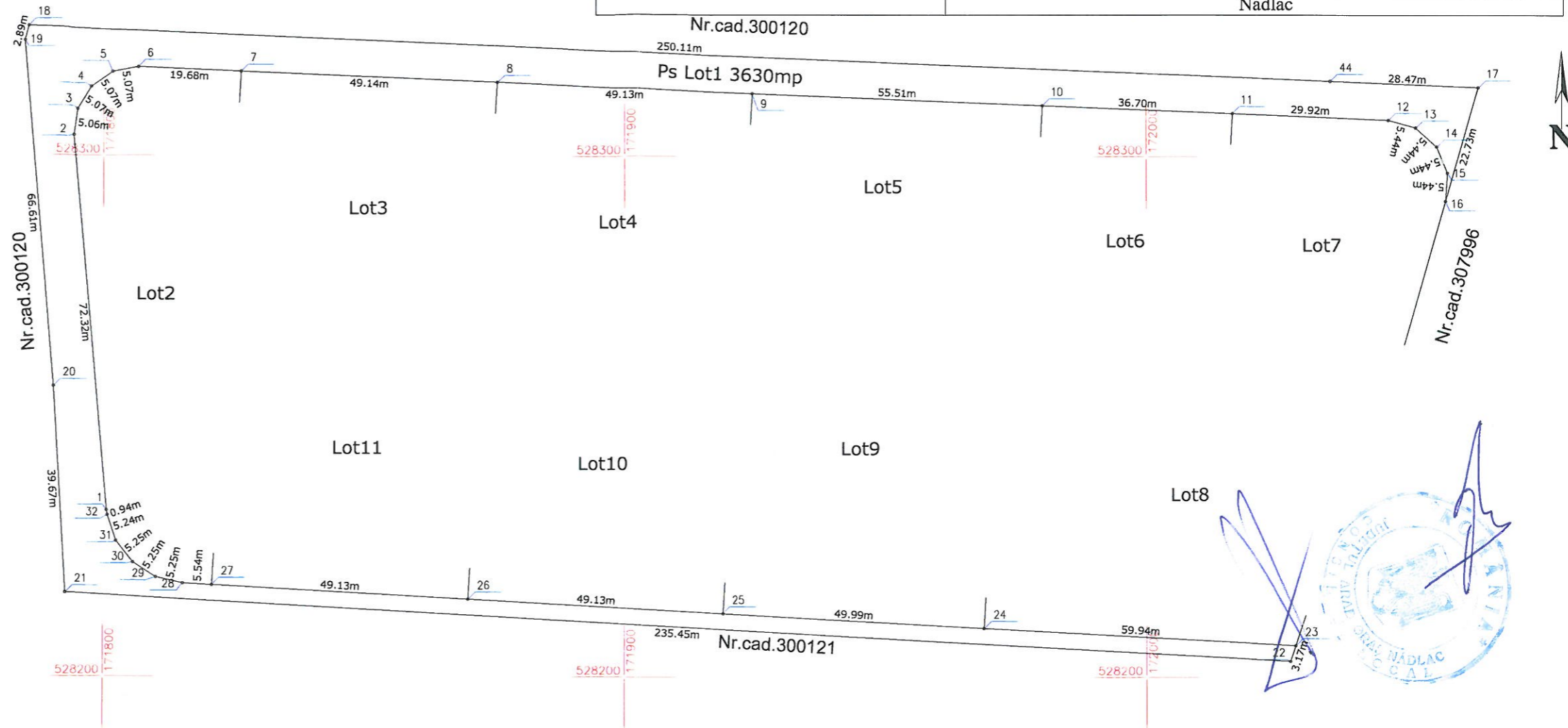

A. Date referitoare la teren

Nr. parcelă	Categorie de folosință	Suprafața (mp)	Mențiuni
Lot1	Ps	3630	Teren neimprejmuit
Total		3630	

B. Date referitoare la construcții

Cod	Destinația	Suprafața construită la sol (mp)	Mențiuni
Total			

Suprafața totală măsurată a imobilului = 3630 mp
Suprafața din act = 3630 mp

<p>Executant S.C. GEO-TOPO S.R.L.</p> <p>Confirm executarea măsurătorilor la teren, corectitudinea întocmirii documentației cadastrale și corespondența acesteia cu realitatea din teren</p> <p>CERTIFICAT DE AUTORIZARE RO-B-F Nr.0835 Seria RO-B-J Nr.0501 Categorie A</p> <p>SC GEO-TOPO S.R.L. Semnătura și ștampila Data 26.01.2018</p>	<p>Inspector</p> <p>Confirm introducerea imobilului în baza de date integrată și atribuirea numărului cadastral</p> <p>Oficiul de Cadastru și Funciunare Imobiliară Nume și prenume SICOE DARIUS AUREL Funcția consilier 10843</p> <p>Semnătura și parafa Data 05.FEB.2018</p> <p>Ștampila BCPI</p>
---	--