



ROMÂNIA
JUDEȚUL ARAD

ORAȘ NĂDLAC

Orașul Nădlac –315500, str. 1 Decembrie nr.24, Tel. 0257/474325, Fax. 0257/473300
e-mail :office@primaria-nadlac.ro , www.primaria-nadlac.ro

HOTĂRÂREA Nr.135

din 16.10.2018

privind aprobarea rectificării suprafeței imobilului situat în orașul Nădlac, parcela evidențiată în CF nr. 309236 Nădlac

Consiliul Local al orașului Nădlac, întrunit în ședința ordinară din data de 16.10.2018

Având în vedere:

- expunerea de motive a primarului orașului Nădlac nr. 5405/31.07.2018
- referatul arhitectului-șef din cadrul primăriei nr. 5404/31.07.2018
- prevederile Legii nr. 7/1996 a cadastrului și publicității imobiliare, actualizată
- prevederile art. 219 din anexa la Ordinul nr.700 din 9 iulie 2014 privind aprobarea Regulamentului de avizare, recepție și înscriere în evidențele de cadastru și carte funciară
- prevederile art.36(2), lit."c", (5) din Legea nr.215/2001 privind administrația publică locală, republicată, actualizată
- extrasul C.F. nr. 309236 Nadlac
- avizul favorabil al comisiei pentru activități economico-financiare, agricultură, juridică și de disciplină
- avizul favorabil al comisiei pentru amenajarea teritoriului și urbanism, protecție mediu și turism, administrație publică locală

În temeiul prevederilor art.45(3) din Legea nr.215/2001 privind administrația publică locală, republicată, actualizată,

HOTĂRĂȘTE :

Art.1. Se aprobă rectificarea suprafeței parcelei nr. top. 13691/51, evidențiată în CF nr. 309236 Nădlac (Nr. CF vechi 2201 Nădlac), din 936 mp- cât figurează în acte, în 908 mp- cât rezultă din măsurători, conform planului de amplasament și delimitare a imobilului- anexa care face parte integrantă din prezenta hotărâre.

Art.2. Prezenta hotărâre se va duce la îndeplinire de către primăria orașului Nădlac și se va depune la Oficiul de Cadastru și Publicitate Imobiliară, Biroul de Carte Funciară Arad în vederea înscrierii în Cartea Funciară a orașului Nădlac.

Art.3. Prezenta hotărâre se duce la îndeplinire de către primarul orașului Nădlac și se comunică către:

- Oficiul de Cadastru și Publicitate Imobiliară, Biroul de Carte Funciară Arad
- Instituția Prefectului- Județul Arad, Serviciul Juridic și Contencios Administrativ- Compartimentul Controlul Legalității Actelor și Contencios

PREȘEDINTE DE ȘEDINȚĂ
TOTOREAN FLORIN

CONTRASEMNEAZĂ PENTRU LEGALITATE

SECRETAR
ALEXANDRU GROS

Plan de amplasament si delimitare a imobilului

Scara 1:500

Anexa 1.35

Nr. cadastral	Suprafata masurata a imobilului (mp)	Adresa imobilului
	908	str.Mihai Viteazu nr.178
Nr. Carte Funciara	Unitatea Administrativ Teritoriala (UAT)	
309236	Nadlac	

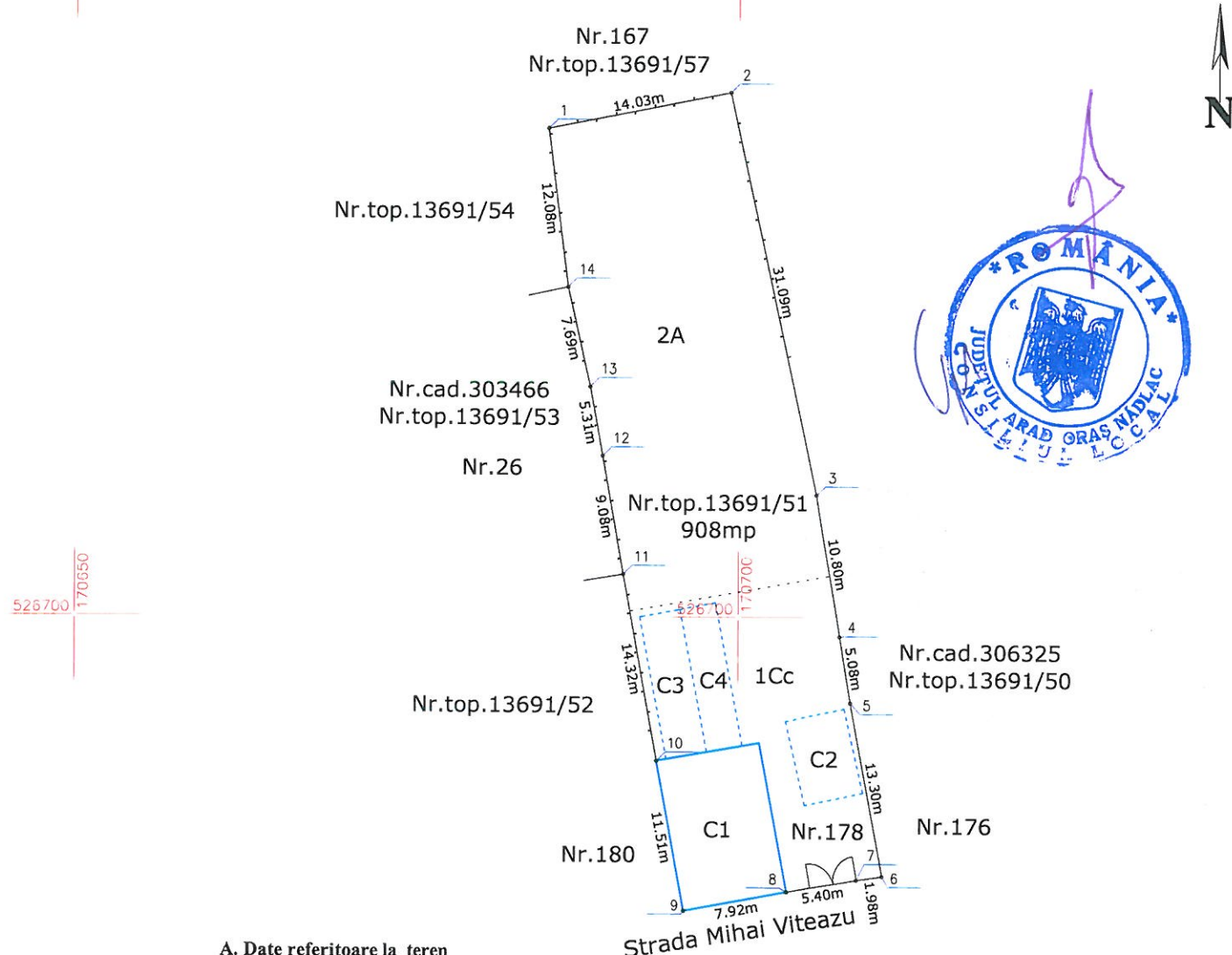

A. Date referitoare la teren

Nr. parcelă	Categorie de folosință	Suprafata (mp)	Mențiuni
1	Cc	351	Teren imprejmuit partial cu gard de plasa de sarma, nr.top.13691/51
2	A	557	
Total		908	

B. Date referitoare la constructii

Cod	Destinatia	Suprafata construita la sol (mp)	Mențiuni
C1	CL	91	Casa de locuit, P
C2	CA	30	Anexa - neinscris in cartea funciara
C3	CA	34	Anexa - neinscris in cartea funciara
C4	CA	30	Sopron - neinscris in cartea funciara
Total		185	

Suprafata totala masurata a imobilului = 908 mp
Suprafata din act = 936 mp

Executant **S.C. GEO-TOPO S.R.L.**

Confirm executarea masuratorilor la teren, corectitudinea intocmirii documentatiei cadastrale si corespondenta acesteia cu realitatea din teren

AUTORIZARE
Seria RO-EL Nr. 0501

Semnatura si stampila

Data 06.06.2018

Inspector

Confirm introducerea imobilului in baza de date integrata si atribuirea numarului cadastral

Semnatura si parafa

Data

Stampila BCPI